SALIDAS ACADÉMICAS 2020

EUROPEAN LEARNING EXPEDITION: PARIS & BRUSSELS

IESEG School of Management, Francia

IÉSEG SCHOOL OF MANAGEMENT

Universidad de La Sabana

VIGILADA MINEDUCACIÓN

ASSOCIATION OF MBAS ACCREDITED · EQUIS ACCREDITED · AACSB ACCREDITED

EUROPEAN LEARNING EXPEDITION

ACERCA IESEG SCHOOL OF MANAGEMENT

IÉSEG School of Management es una de las mejores escuelas de negocios en Francia, ubicada en el puesto 7 en Francia y en el puesto 31 en general en el Financial Times Máster en Management 2017 ranking. Como un Grande École francés y miembro de la Conférence des Grandes Écoles, IÉSEG forma parte de las instituciones educativas más prestigiosas de Francia. También es una universidad triple corona, ya que está galardonada con las acreditaciones internacionales EQUIS, AACSB y AMBA.

Establecida en 1964 originalmente en Lille, la escuela tiene un segundo campus en París - La Défense, el mayor centro de negocios de Europa. Con sus dos campus, la escuela cuenta con más de 5500 estudiantes. El 82% de los profesores de IÉSEG son internacionales, y la escuela tiene una red de más de 285 universidades asociadas en 69 países.

EUROPEAN LEARNING EXPEDITION

DESCRIPCIÓN DEL CURSO

La salida académica "European Learning Expedition: Paris & Brussels" se impartirá en IESEG Business School en torno a dos temáticas: Digital Transformation y Advanced Negotiation, combinado con visitas empresariales y a la Comisión Europea.

Se abordarán temáticas como innovación, tecnologías emergentes, conceptos y técnicas de negociación, influencia de la cultura en las estrategias de negociación internacional, entre otras. Como complemento académico a su plan de estudios y con el propósito de discutir de manera crítica las tendencias globales del mundo de hoy.

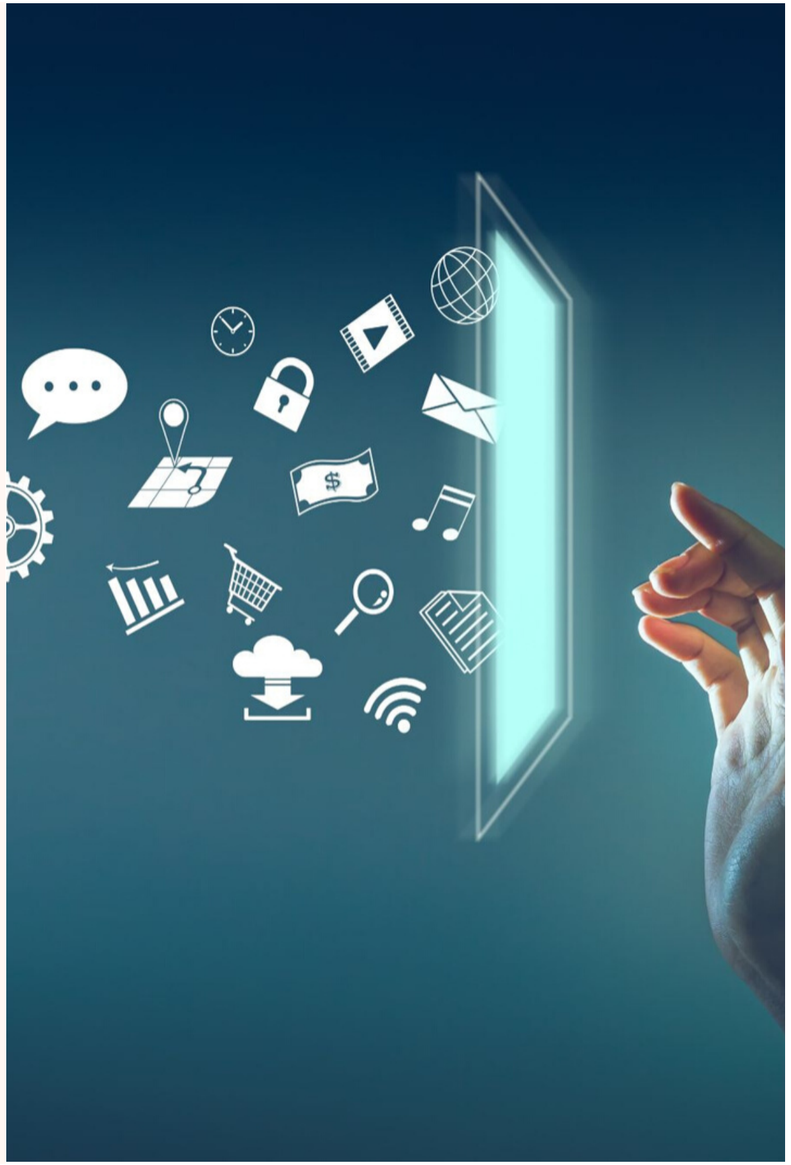

EUROPEAN LEARNING EXPEDITION

PLAN Y PRECIO

INCLUYE

- Curso de Advanced Negotiation y Digital Transformation en IESEG School of Management.
- Evento de Networking con estudiantes de IESEG School of Management.
- 2 visitas empresariales en Paris: Schneider Electric Lab y Station F / Techshop.
- Visita a la Comisión Europea.
- Workshop de Negociación en Bruselas.
- Juego de Escape Room.
- Acomodación con desayuno incluído.
- Transporte aeropuerto-hotel-aeropuerto, hotel- empresas y tren Paris-Bruselas-Paris.

NO INCLUYE

- Tiquetes aéreos
- Seguro médico internacional
- Gastos personales

$ INVERSIÓN: 2.250 EUR

13/06/2020 - 14/06/2020

Día 1 y 2

Llegada a París y días libres

15/06/2020

Día 3

Bienvenida y tour por el campus, curso de Digital Transformation

16/06/2020

Día 4

Curso de Digital Transformation

17/06/2020

Día 5

Curso de Advanced Negotiation y visita a Station F (ecosistema de emprendimiento)

18/06/2020

Día 6

Visita al mercado francés más grande: el Rungis Market y juego de Escape Room

CRONOGRAMA

Fechas Salida Académica: Junio 13 - Junio 24

19/06/2020
Día 7

Curso de Advanced Negotiation y taller

20/06/2020
Día 8

Día libre

21/06/2020
Día 9

Día libre y traslado a Bruselas

22/06/2020
Día 10

Visita a la Comisión Europea en Bruselas y tour por la ciudad

23/06/2020
Día 11

Taller de negociación y visita al International Crisis Group

24/06/2020
Día 12

Devuelta a Colombia

CRONOGRAMA

Fechas Salida Académica: Junio 13 - Junio 24

REQUISITOS

- Tener como mínimo un promedio acumulado de 3.5.
- Estar cursando mínimo quinto (5°) semestre de tu programa académico.
- No tener antecedentes disciplinarios considerados como graves.
- Contar con la aprobación de tu Director de Programa.

HOMOLOGACIÓN

Para los estudiantes de Administración de Negocios Internacionales, la Salida Académica "European Learning Expedition: Paris & Brussels" será homologada como **Opción de Grado**

CONOCE AL EQUIPO DE LA OFICINA DE INTERNACIONALIZACIÓN

¡CONTÁCTANOS PARA MÁS INFORMACIÓN!

Daniela Sierra Parra

Jefe de Internacionalización

daniela.sierra@unisabana.edu.co

María Carolina Álvarez Guzman

Coordinadora de Internacionalización

maria.alvarez1@unisabana.edu.co

Lorena Ovalle Revelo

Estudiante PAT de Internacionalización

internacionales.eicea@unisabana.edu.co

Inscríbete a la Salida Académica en: http://bit.ly/SalidaFrancia2020