

RUTA DE PRÁCTICAS NACIONALES E INTERNACIONALES.

INSTITUCIONES/ ORGANIZACIONES EXTERNAS

Proyección

Asentar proyecto profesional

1. Consultar opciones
2. Presupuesto

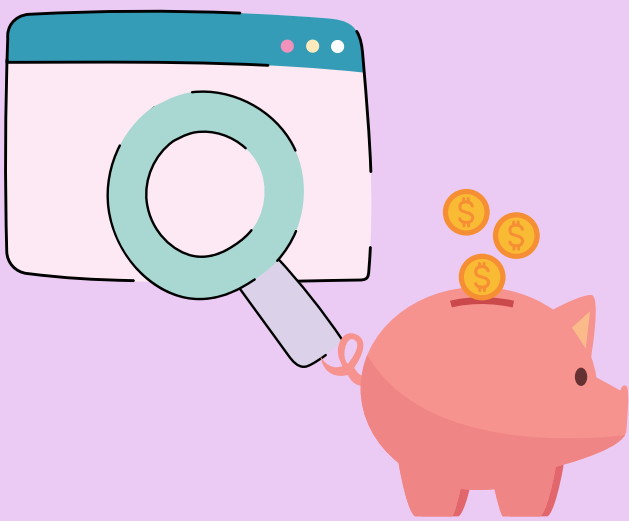

UNIVERSIDADES EN CONVENIO

Proyección

Asentar proyecto profesional

1. Consultar opciones (SUE, Sígueme, CCYK)
2. Presupuesto



PLANEACIÓN

Revisión de requisitos

1. Exámen internacional
2. Número de créditos
3. Promedio interno
4. Promedio externo
5. Requisito idioma externo
6. No tener materias pendientes



DOCUMENTACIÓN REQUERIDA

1. Carta compromiso (padres y estudiante)
3. Convenio de práctica internacional
4. Carta de aceptación
5. Carta de presentación.
3. Visa correspondiente.
2. Seguro médico internacional



IN SITU

1. Asesoría de práctica virtual
2. Se rige por lineamientos académicos de la universidad de La Sabana.

IN SITU

1. Asesoría de práctica virtual
2. Se rige por lineamientos académicos de la universidad de destino.

CULMIACIÓN

Cierre de Práctica.

CULMINACIÓN

Solicitud certificado de notas.