

PROYECTO ERASMUS + KA2, LATWORK: Desarrollando capacidades de investigación e innovación en las Instituciones de Educación Superior Latinoamericanas para el análisis del mercado laboral informal.

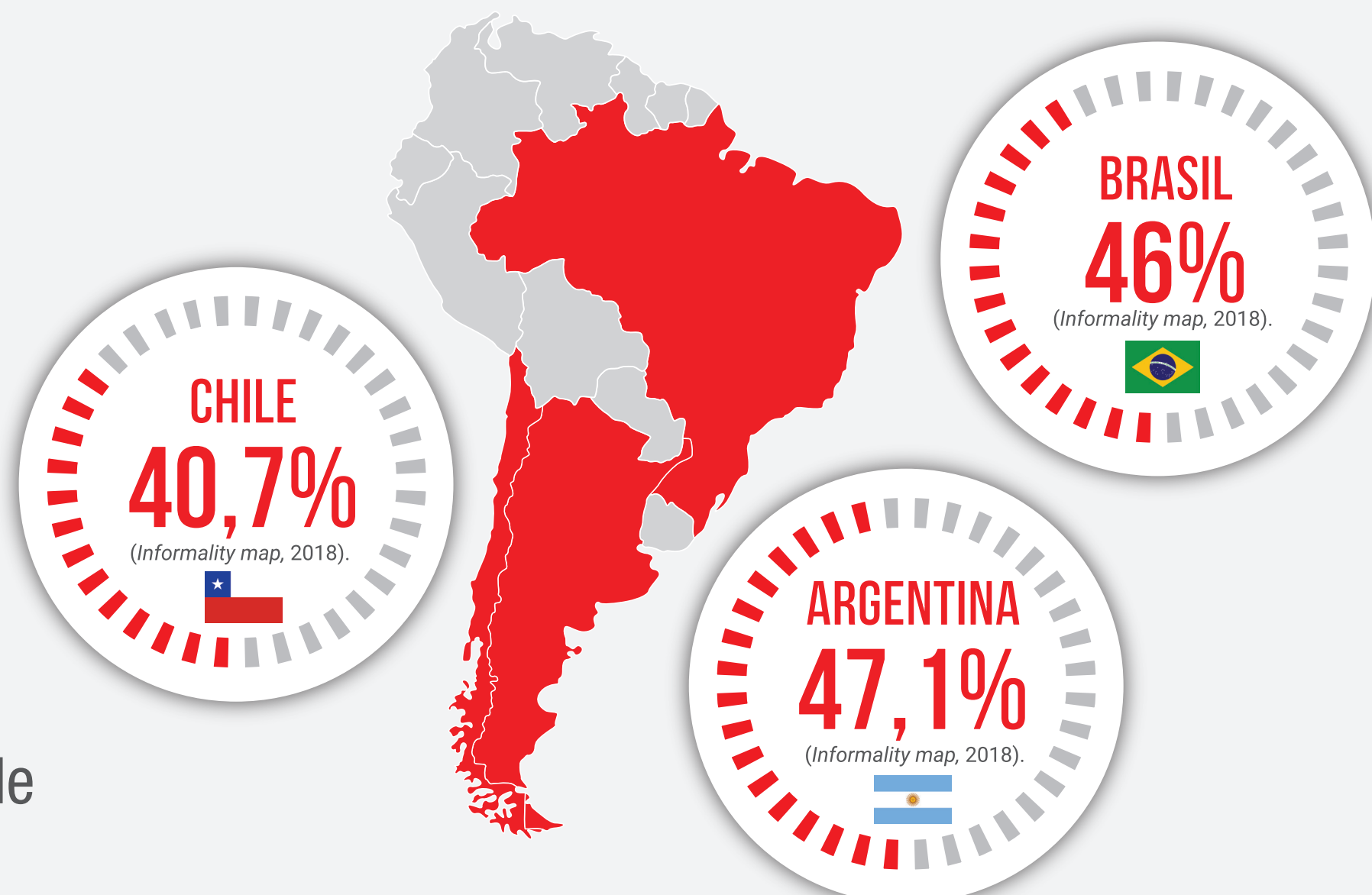

La Recomendación Núm. 204 sobre la transición de la economía informal a la economía formal adoptada por la Conferencia Internacional del Trabajo en 2015 alienta a llevar a cabo una evaluación y un diagnóstico adecuados de los **factores, características, causas y circunstancias de la actividad informal** en el contexto de cada país, a fin de fundamentar adecuadamente la formulación y la aplicación de leyes, políticas y otras medidas destinadas a facilitar la transición a la economía formal. (OIT, *Mujeres y hombres en la economía informal, un panorama estadístico*, 2018.)

Existe la necesidad de una **mayor comprensión** del concepto de empleo informal, sus causas, categorías, y complejidad de sus dinámicas sociales, económicas y políticas: por ende, existen **necesidades de desarrollar el liderazgo de las IES** en investigación en este ámbito para preservar las garantías científicas en la creación de programas de formación en empleo informal y **una necesidad de modernización y creación de estructuras de investigación modernas e innovadoras.**



- Mapeo del contexto sobre necesidades científicas para el análisis del mercado laboral informal: "Problemas emergentes en el Mercado Laboral Latinoamericano. Desafíos para investigadores y formadores".
- Creación de la Red LATInWORK para la investigación regional en Empleo Informal y Economía informal y un centro de la Red LATInWORK.
- Guía de buenas prácticas sobre el análisis del Mercado Laboral Informal en las Instituciones de Educación Superior.
- El aumento del impacto de los resultados de investigación transfiriendo los resultados mediante metodologías innovadoras.
- Un programa de capacitación en investigación e Innovación en el campo del Mercado Laboral Informal.
- Creación actualización de un centro multidisciplinario en empleo y economía Informal en cada Institución de Educación Superior.