

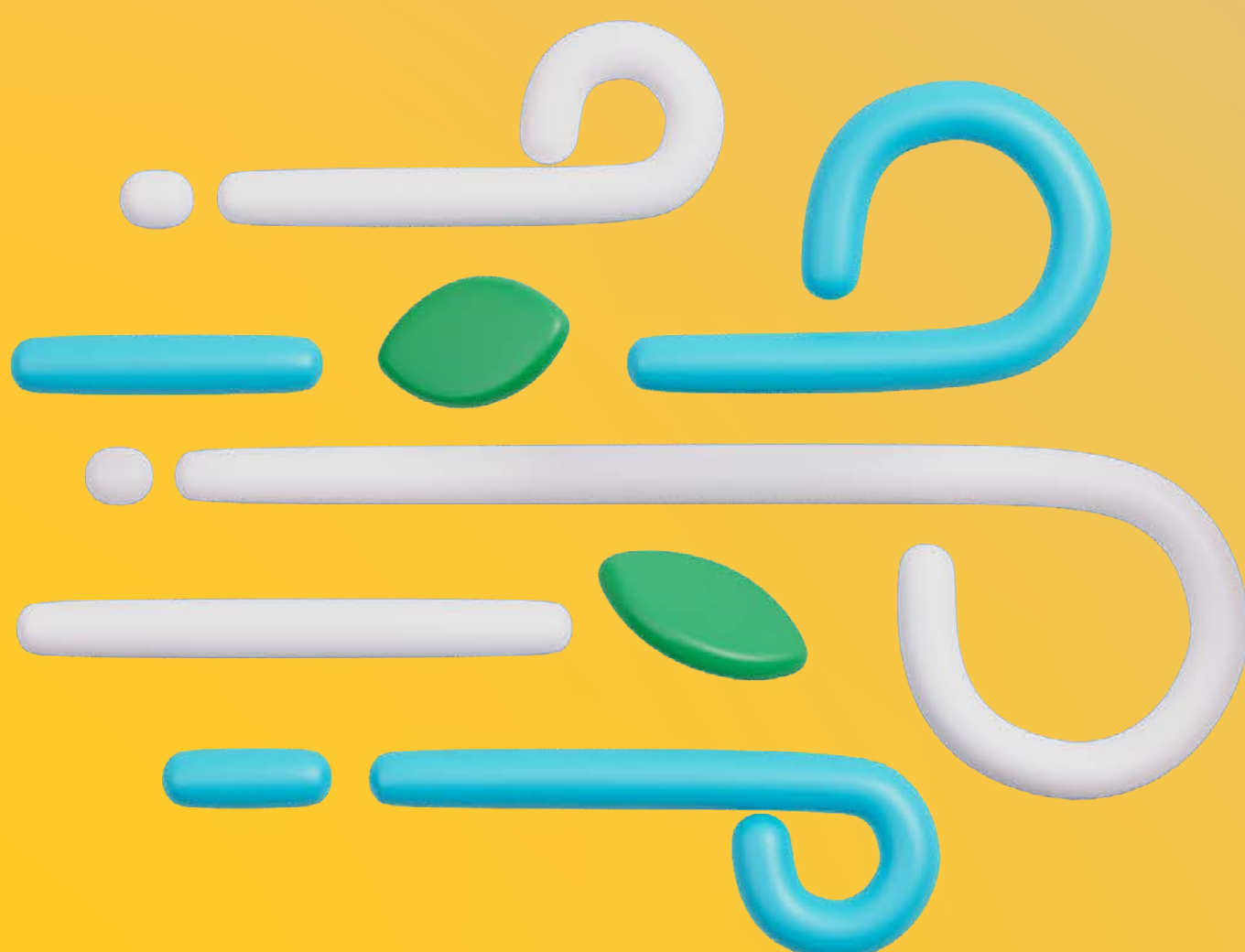

Documento guía

Beneficios y deberes

Programa de Tutoría para Becarios PTB





Índice

1 Bienvenida al PTB

2 Tutor PTB

3 Becario PTB

4 Contacto





¡Hola!

La Dirección de Bienestar y Experiencia del Estudiante te da la bienvenida al Programa de Tutoría para Becarios (PTB)

#YoSoyPTB

El PTB es un grupo de formación integrado por estudiantes becarios y estudiantes-tutores con excelente nivel académico, quienes están dispuestos a ofrecer apoyo y acompañamiento a sus pares de primeros semestres, para que se adapten adecuadamente a la Universidad, mantengan sus promedios académicos y se les facilite el alcance del éxito académico y de otros procesos personales y profesionales, garantizando su permanencia en la Universidad de La Sabana.

En este documento, podrás conocer los deberes y los derechos al formar parte del programa.

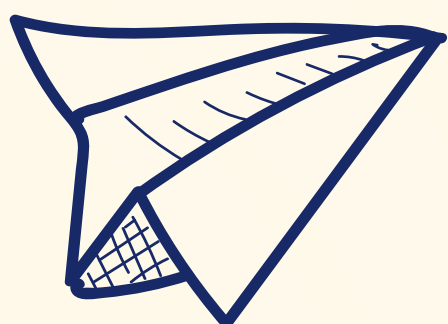

Si eres tutor PTB

Beneficios del PTB

Como tutor del PTB, podrás:

- 1** Contribuir a la adaptación universitaria de estudiantes de primer, segundo y tercer semestre.
- 2** Disfrutar de espacios de formación integral que promueven tus competencias y habilidades, además de participar en actividades de calidad que te permitan cumplir la totalidad de tus horas beca.
- 3** Cuando cumplas las condiciones, se te entregará un certificado de reconocimiento por tu labor como tutor.

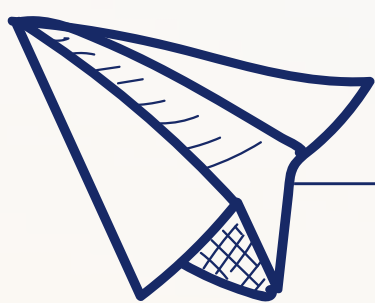

Deberes del tutor

Como tutor del PTB, esperamos que:

- 🔦 Mantengas una actitud de apertura y disposición con tu becario.
- 🔦 Asistas a la sesión de inducción (la cual es de carácter obligatorio) y a las jornadas de formación y solidaridad programadas.
- 🔦 Programes, asistas y registres las tutorías con tu becario: mínimo cuatro al semestre.
- 🔦 Informes a la Coordinación, por medio del correo **ptb@unisabana.edu.co**, si tu becario no responde al contacto.
- 🔦 Cuides el promedio requerido para mantener tu beca.
- 🔦 Realices el proceso en SIGA para la aprobación de tus horas beca, al final del semestre.



Becario



Beneficios

Como beneficiario del PTB, podrás:

- 1 Encontrar apoyo para favorecer tu adaptación a la vida universitaria.
- 2 Disfrutar de espacios de formación integral que promueven tus competencias y habilidades, además de participar en actividades de calidad que te permitan cumplir la totalidad de tus horas beca.

Deberes

Como beneficiario del PTB, esperamos que:

- 🔦 Mantengas una actitud de apertura y disposición con tu tutor.
- 🔦 Asistas a la sesión de inducción (la cual es de carácter obligatorio) y a las jornadas de formación y solidaridad programadas.
- 🔦 Recibas y asistas a las tutorías programadas: mínimo cuatro al semestre.
- 🔦 Informes a la Coordinación, por medio del correo **ptb@unisabana.edu.co**, si tu tutor no se contacta contigo.
- 🔦 Cuides el promedio requerido para mantener tu beca.
- 🔦 Realices el proceso en SIGA para la aprobación de tus horas beca, al final del semestre.

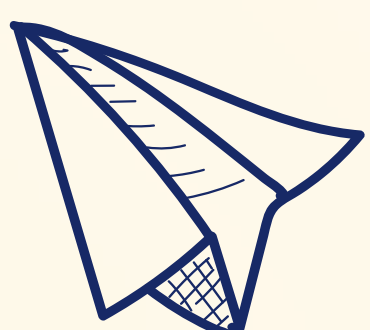



DIRECCIÓN DE
**Bienestar
y Experiencia**
DEL **Estudiante**

Contáctanos

Encuétranos en:

Arena Sabana, edificio A5 y edificio F

Llámanos al:

+ 57 601 861 55 55

ext. 20312 - 20311 - 20650

Escríbenos a:

ptb@unisabana.edu.co

¡Síguenos en Instagram!

[@experienciaunisabana](https://www.instagram.com/experienciaunisabana)

