



**MEMORIA
ACADÉMICA
2017**

MONSEÑOR FERNANDO OCÁRIZ
Tercer Gran Canciller de la Universidad



VISITA DEL PAPA FRANCISCO

Apoyo de la universidad



EVENTO DE ENTREGA DE LA RESOLUCIÓN DE LA ACREDITACIÓN

Visita de la Viceministra



Universidad de
La Sabana

Obtuvimos Reacreditación
de Alta Calidad
por 8 años

¡Gracias a todos
por hacerlo posible!

IMAGINACIÓN



MEMORIA ACADÉMICA 2017

Atracción y permanencia consolidada de profesores de planta para conformar comunidad académica, que correspondan al perfil institucional: altos estándares académicos, visión e interacción tanto nacional como internacional, competencia profesoral y maestros de vida.

Enfoque e impulso de la investigación en la solución de problemas que contribuyan al avance del conocimiento y generen resultados de impacto al servicio de la sociedad, enmarcados en las áreas estratégicas definidas por la Universidad.

Aseguramiento de la calidad en el diseño y la gestión curricular, así como en la entrega de los programas de pregrado y posgrado, para la formación integral y el desempeño en una sociedad globalizada.

Atracción y permanencia de estudiantes de pregrado y posgrado que cuenten con las características personales y las capacidades académicas, propiciando su formación integral personal y su éxito académico y profesional para impactar positivamente en la sociedad.

Consolidación de la proyección de la Universidad, desde su identidad, para contribuir al progreso y a la transformación de la sociedad.

Desarrollo de un campus a escala humana que ofrezca un ecosistema de servicio a su comunidad para el aprendizaje, la convivencia y la innovación.

Sostenibilidad social, económica, ambiental y de gobierno de la Universidad para reafirmar su compromiso y responsabilidad con la sociedad.



Atracción y permanencia consolidada de profesores de planta para conformar comunidad académica, que correspondan al perfil institucional: altos estándares académicos, visión e interacción tanto nacional como internacional, competencia profesoral y maestros de vida.

**MEMORIA
ACADÉMICA
2017**

POBLACIÓN DE PROFESORES

Planta profesoral

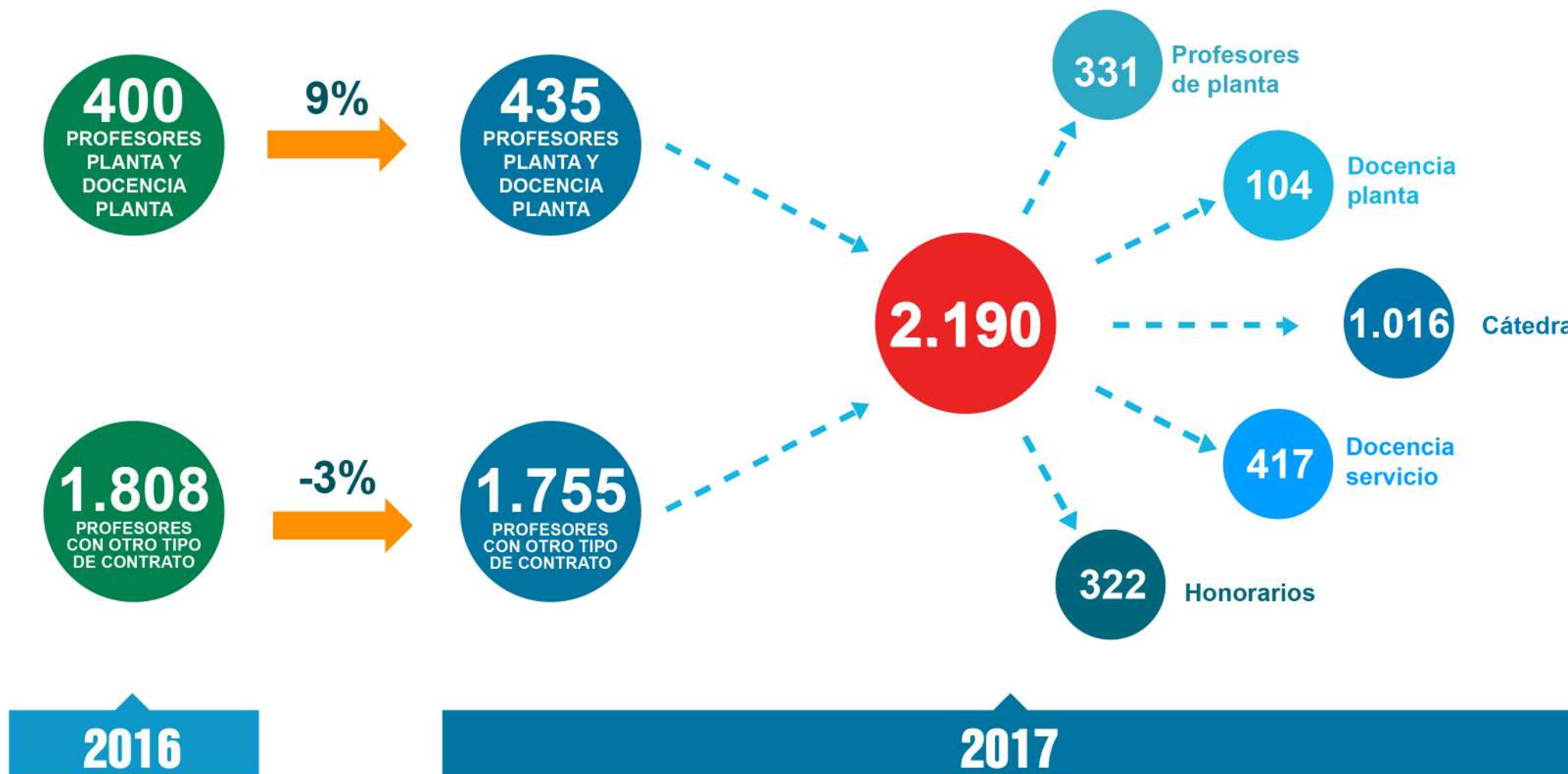

POBLACIÓN DE PROFESORES

Planta profesoral con título de Doctor

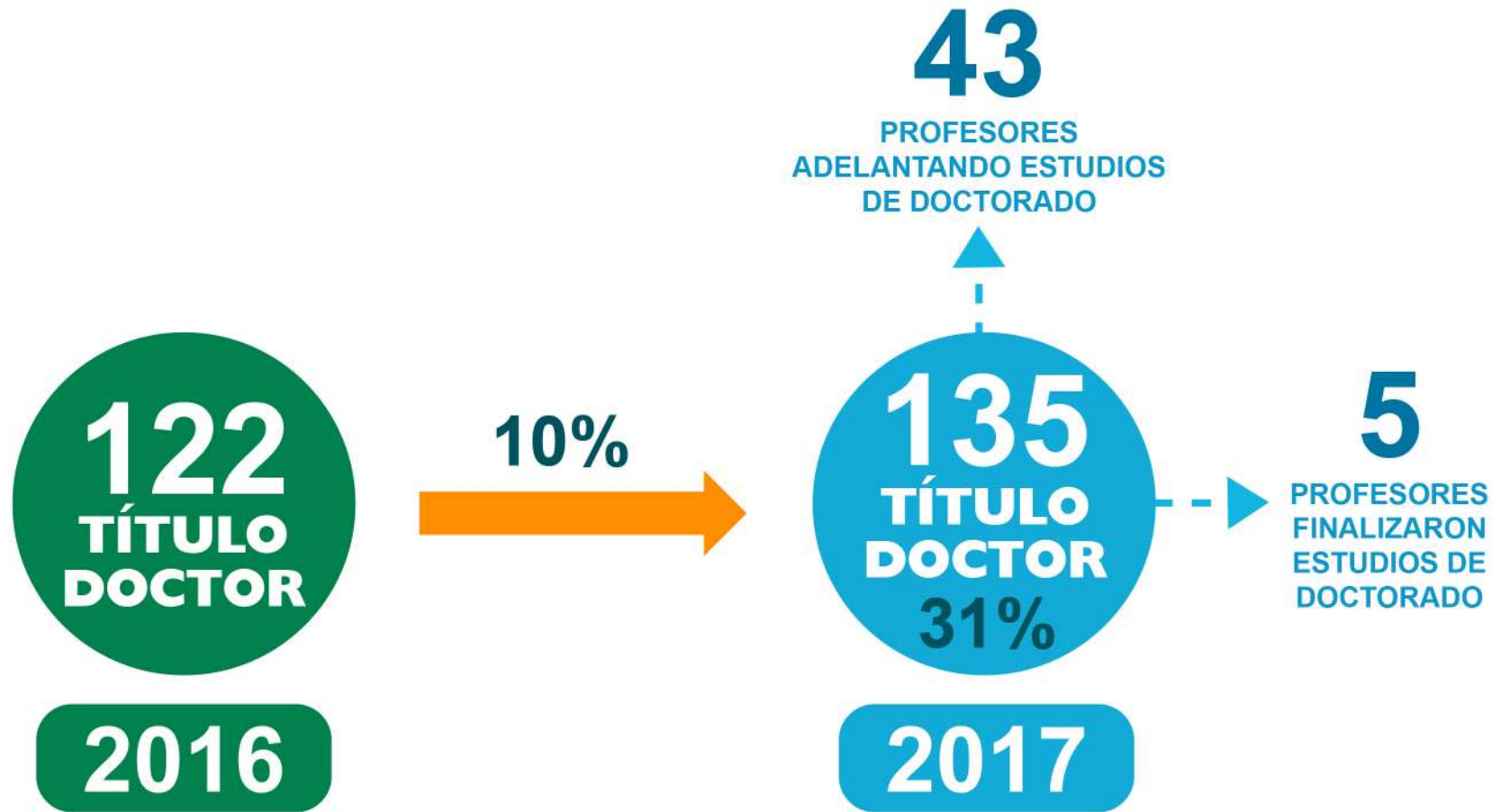

TITULACIONES

Nuevos doctores



**VICTOR MANUEL
GARCÍA PERDOMO**
Doctorado en Comunicación
Facultad de Comunicación



**GILBERTO ALFONSO
GAMBOA BERNAL**
Doctorado en Bioética
Facultad de Medicina



**YAHIRA ROSSINI
GUZMÁN SABOGAL**
Doctorado en Investigación
Médica Aplicada.
Facultad de Medicina



**CARLOS LEONARDO
QUINTERO ARAUJO**
Doctorado en Redes y Tecnología
Escuela Internacional de Ciencias
Económicas y Administrativas



ANA XIMENA HALABI ECHEVERRY
Doctorado en Computer Science con
aplicaciones en Logística de transporte
marítimo.
Escuela Internacional de Ciencias
Económicas y Administrativas



Universidad de Austin - Texas



Macquarie University



Universidad de Navarra



Universidad Oberta de Catalunya

POBLACIÓN DE PROFESORES

Escalafón de profesores



POBLACIÓN DE PROFESORES

Ceremonia de Reconocimiento a profesores



10

INGRESOS Y
VINCULACIONES

4

TRASLADOS
HORIZONTALES

5

TRASLADO
CON ASCENSO

4

ASCENSOS

POBLACIÓN DE PROFESORES

Nombramiento profesores titulares



DOCTOR
ANDRÉS CHIAPPE LAVERDE
Centro de Tecnologías para la
Academia



DOCTORA
MARTA XIMENA LEÓN DELGADO
Facultad de Medicina

POBLACIÓN DE PROFESORES

Investidura como Profesor Ordinario



DOCTORA SANDRA IDROVO CARLIER
INALDE BUSINESS SCHOOL



Enfoque e impulso de la investigación en la solución de problemas que contribuyan al avance del conocimiento y generen resultados de impacto al servicio de la sociedad, enmarcados en las áreas estratégicas definidas por la Universidad.

**MEMORIA
ACADÉMICA
2017**

GRUPOS DE INVESTIGACIÓN

Clasificación Colciencias

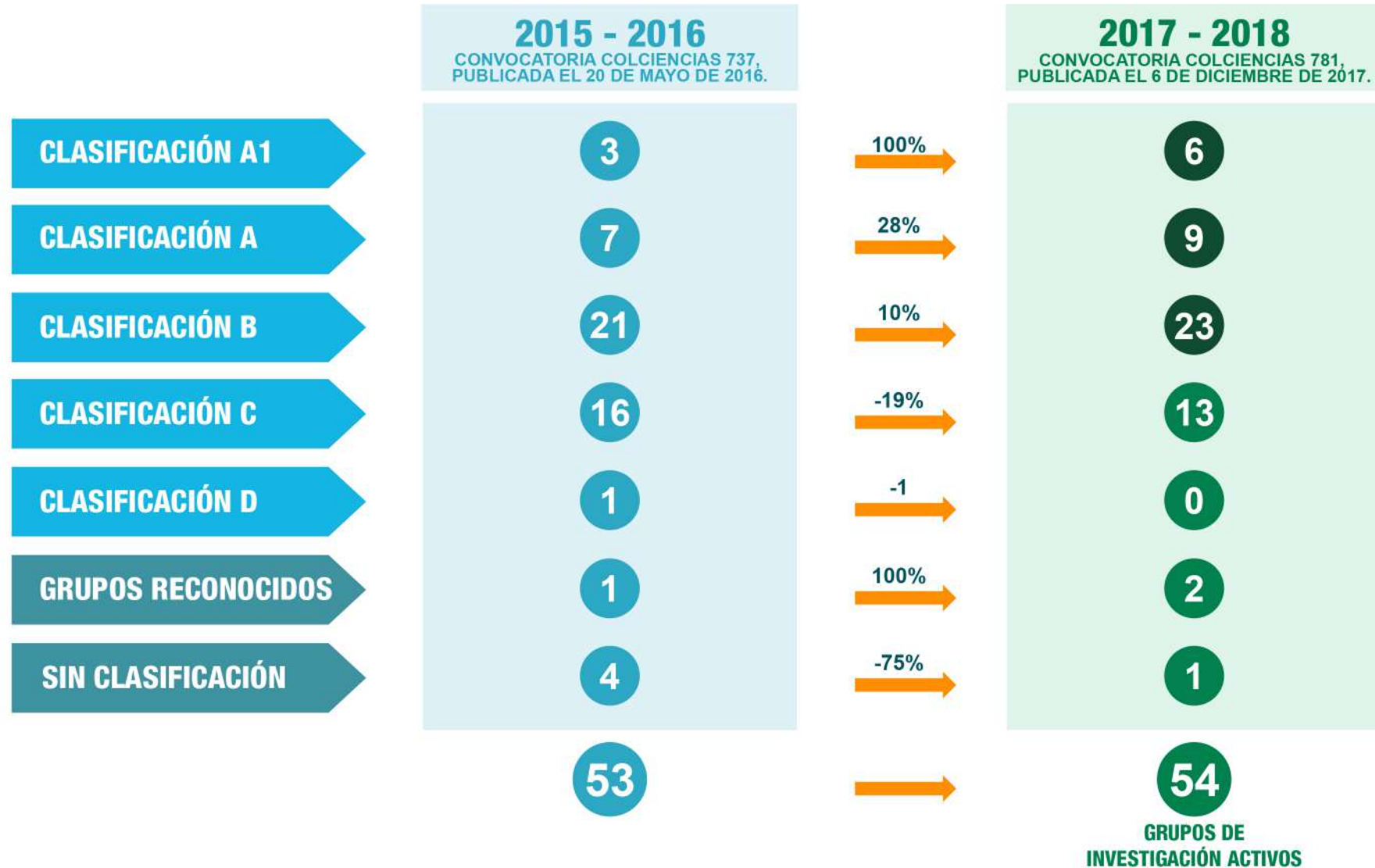

GRUPOS DE INVESTIGACIÓN

Clasificación investigadores

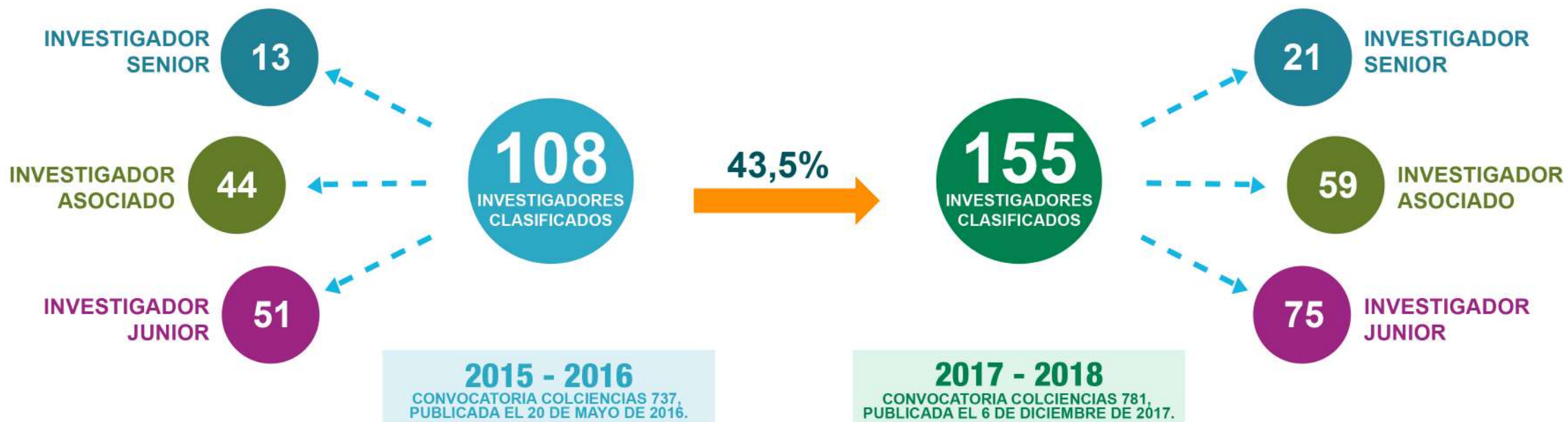

GRUPOS DE INVESTIGACIÓN

Revistas científicas y artículos de investigación

REVISTAS CIENTÍFICAS
INSTITUCIONALES INDEXADAS



2016



2017

NÚMERO DE ARTÍCULOS DE
INVESTIGACIÓN PUBLICADOS EN
REVISTAS CIENTÍFICAS INDEXADAS
EN SCOPUS.



2016

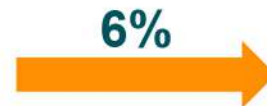

2017

INVESTIGACIÓN

Patentes y software

2015 - 2016

CONVOCATORIA COLCIENCIAS
737, PUBLICADA EL
20 DE MAYO DE 2016

7

PATENTES
CONCEDIDAS

11

PATENTES
TRAMITADAS

7

SOFTWARE
REGISTRADO



2017 - 2018

CONVOCATORIA COLCIENCIAS
781, PUBLICADA EL 6 DE
DICIEMBRE DE 2017

7

PATENTES
CONCEDIDAS

26

PATENTES
TRAMITADAS

7

SOFTWARE
REGISTRADO

PROYECTOS de investigación

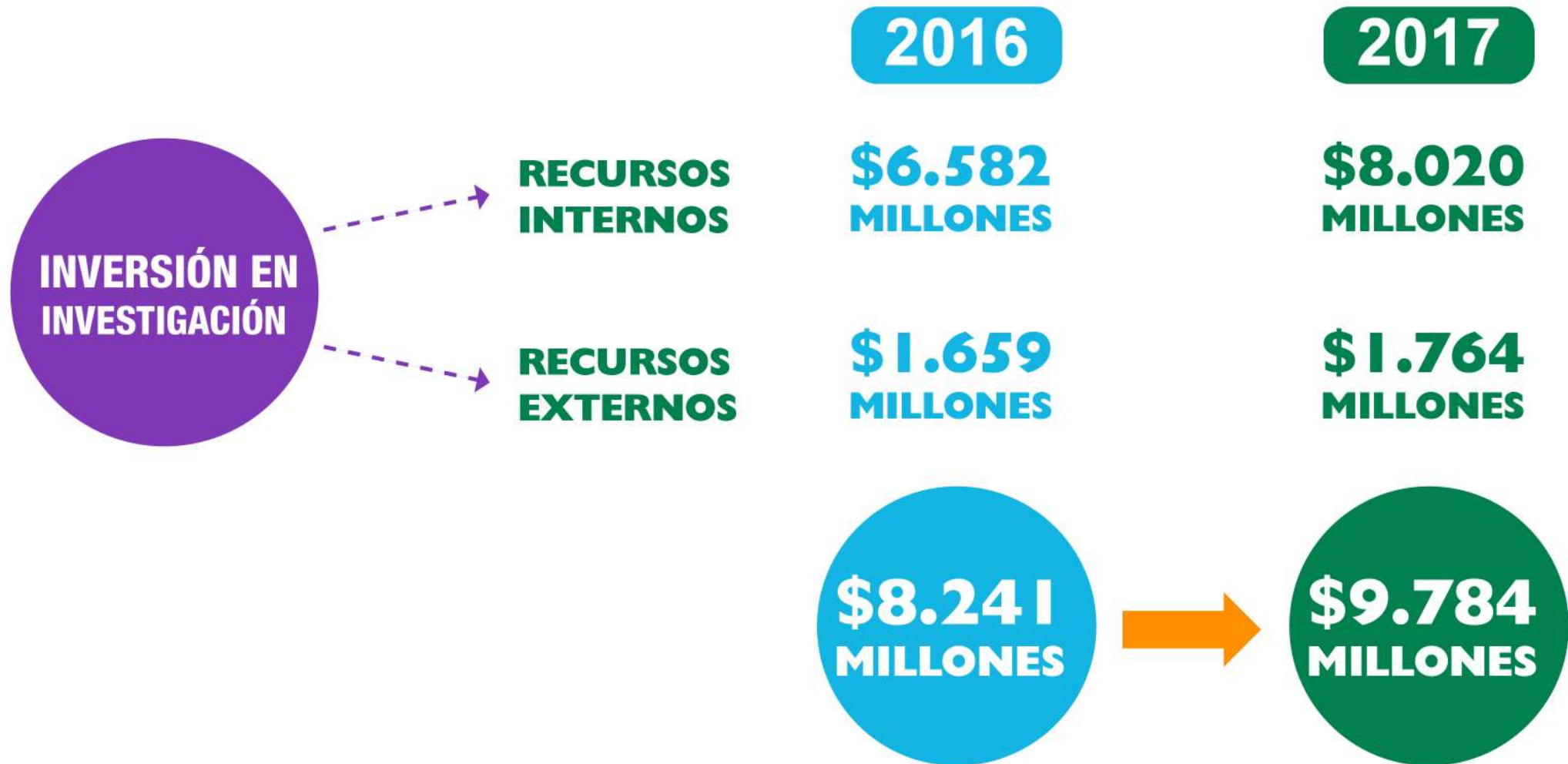

CONVOCATORIA

Colombia Científica



**COLOMBIA
CIENTÍFICA**
Conocimiento Global para el Desarrollo

22
PROGRAMAS
PRESENTADOS



8

**PROGRAMAS
ELEGIBLES**



PUBLICACIONES



PUBLICACIONES

GOURMAND WORLD COOKBOOK AWARD



LIBRO PROFESIONAL
Técnicas Profesionales de Cocina Colombiana
Carlos Gaviria Arbeláez



PUBLICACIONES

INALDE BUSINESS SCHOOL



INALDE
Business School
UNIVERSIDAD DE LA SABANA

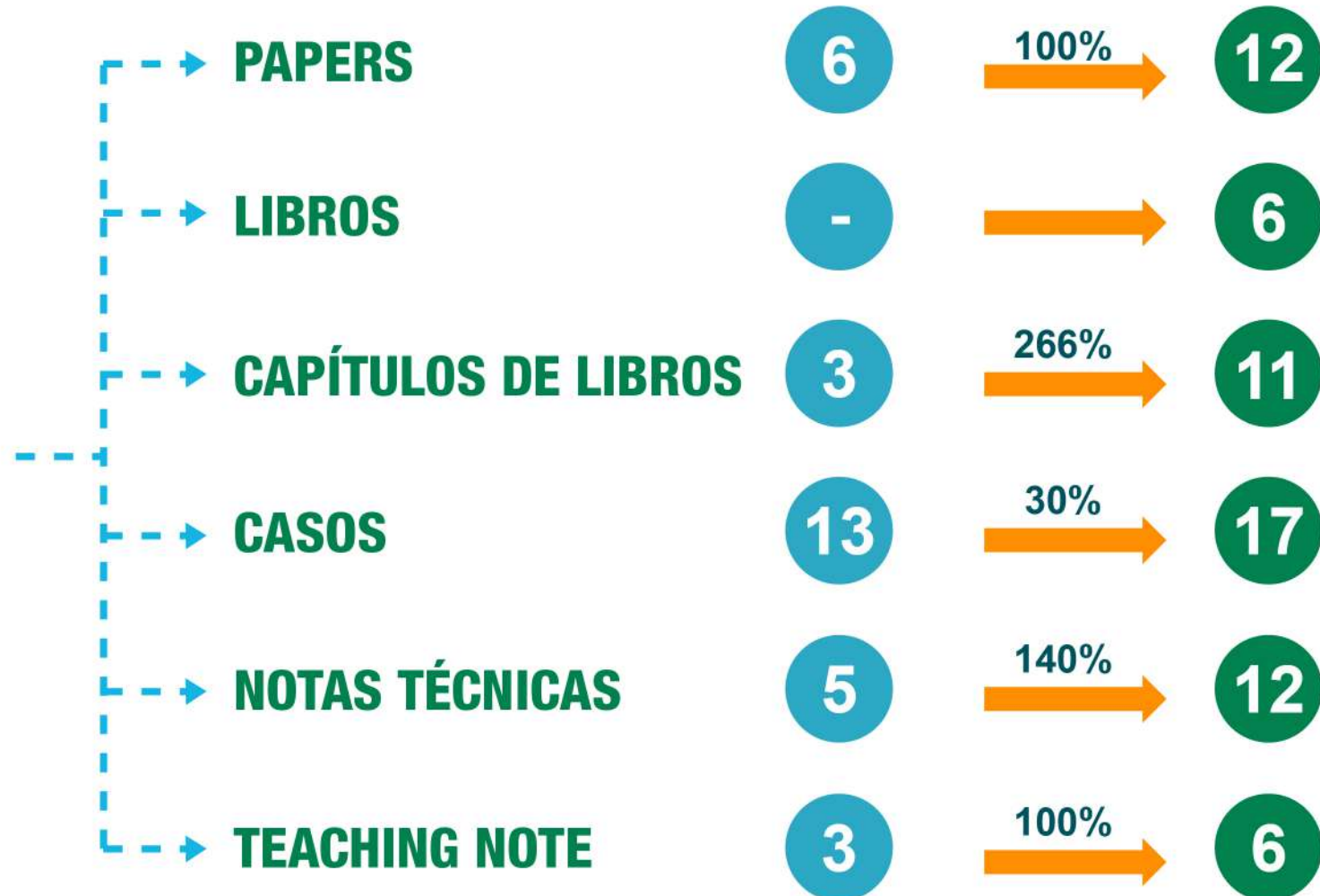

PUBLICACIONES

INALDE BUSINESS SCHOOL



**Primer libro de la
Biblioteca INALDE**



Congreso de NACRA



Aseguramiento de la calidad en el diseño y la gestión curricular, así como en la entrega de los programas de pregrado y posgrado, para la formación integral y el desempeño en una sociedad globalizada.

**MEMORIA
ACADÉMICA
2017**

PROGRAMAS ACADÉMICOS



PROGRAMAS ACADÉMICOS

Programas nuevos

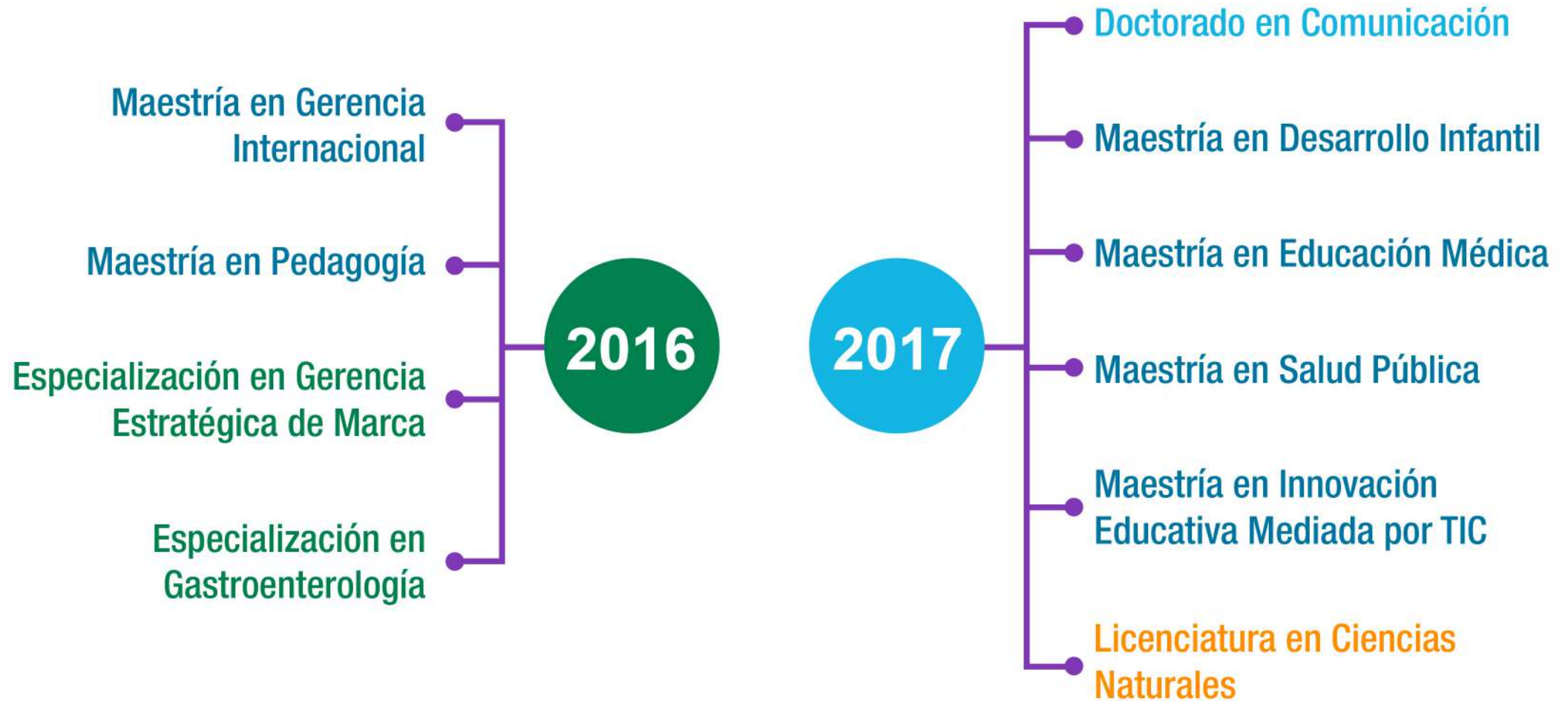

PROGRAMAS ACADÉMICOS

Programas acreditados y reacreditados

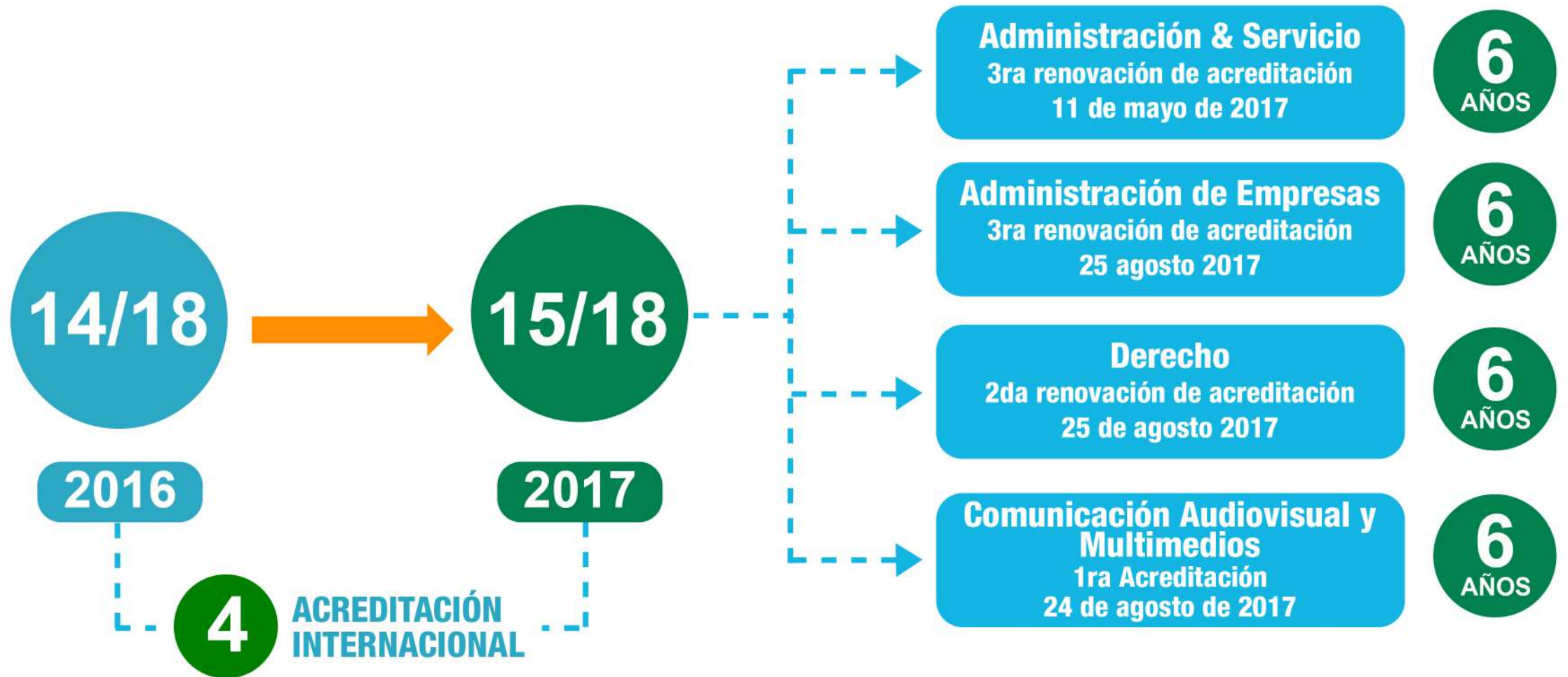

PROGRAMAS ACADÉMICOS

Core Curriculum Persona & Cultura

- I**  **Persona & afectividad**
- II**  **Persona & autoconocimiento**
- III**  **Persona & trascendencia**
- IV**  **Persona & su actuar**



PROGRAMAS ACADÉMICOS

Pruebas Saber Pro



10 universidades
acreditadas

RECONOCIMIENTO POR PARTE
DEL MINISTERIO DE EDUCACIÓN NACIONAL



2016

100%
→



2017



CIENCIAS POLÍTICAS
Universidades con
Acreditación de
Alta Calidad.

PROGRAMAS ACADÉMICOS

Programas



MOVILIDAD

Internacional

ESTUDIANTES ENTRANTES

636

2016

595

2017

ESTUDIANTES SALIENTES

502

2016

556

2017

192

PROFESORES
VISITANTES

2016

158

PROFESORES
VISITANTES

2017



MOVILIDAD INTERNACIONAL

Convenios



INDICADORES DE DESEMPEÑO

Ranking QS

2016 - 2017

2017 - 2018



651-700

751-800



65

73



SIN CLASIFICACIÓN

10
LATINOAMERICA

1
COLOMBIA

GRUPOS DE INVESTIGACIÓN

Ranking SCIMAGO



INDICADORES DE DESEMPEÑO

Modelo de Indicadores del Desempeño de la Educación en Colombia





Atracción y permanencia de estudiantes de pregrado y posgrado que cuenten con las características personales y las capacidades académicas, propiciando su formación integral personal y su éxito académico y profesional para impactar positivamente en la sociedad.

**MEMORIA
ACADÉMICA
2017**

POBLACIÓN ESTUDIANTIL

Estudiantes



POBLACIÓN ESTUDIANTIL

Ser Pilo Paga



POBLACIÓN ESTUDIANTIL

Acompañamiento de estudiantes

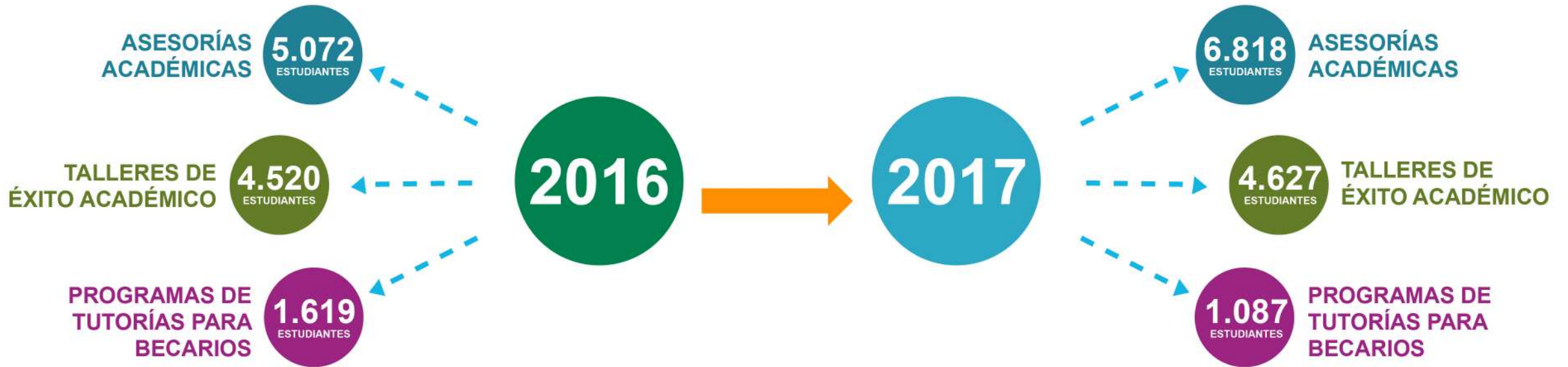

PRIMERA COHORTE

del Programa Semillero de Profesores



BIENESTAR UNIVERSITARIO



37.803
PARTICIPANTES

CENTRO DE ACONDICIONAMIENTO FÍSICO

CAF



1.976
INSCRITO
ACTIVOS

59%
MUJERES

41%
HOMBRES

85%
ESTUDIANTES

15%
FUNCIONARIOS

Lunes a viernes de 7:00am a 8:00pm y los sábados de 8:00am a 1:00pm.

GRADUADOS

Número de estudiantes graduados

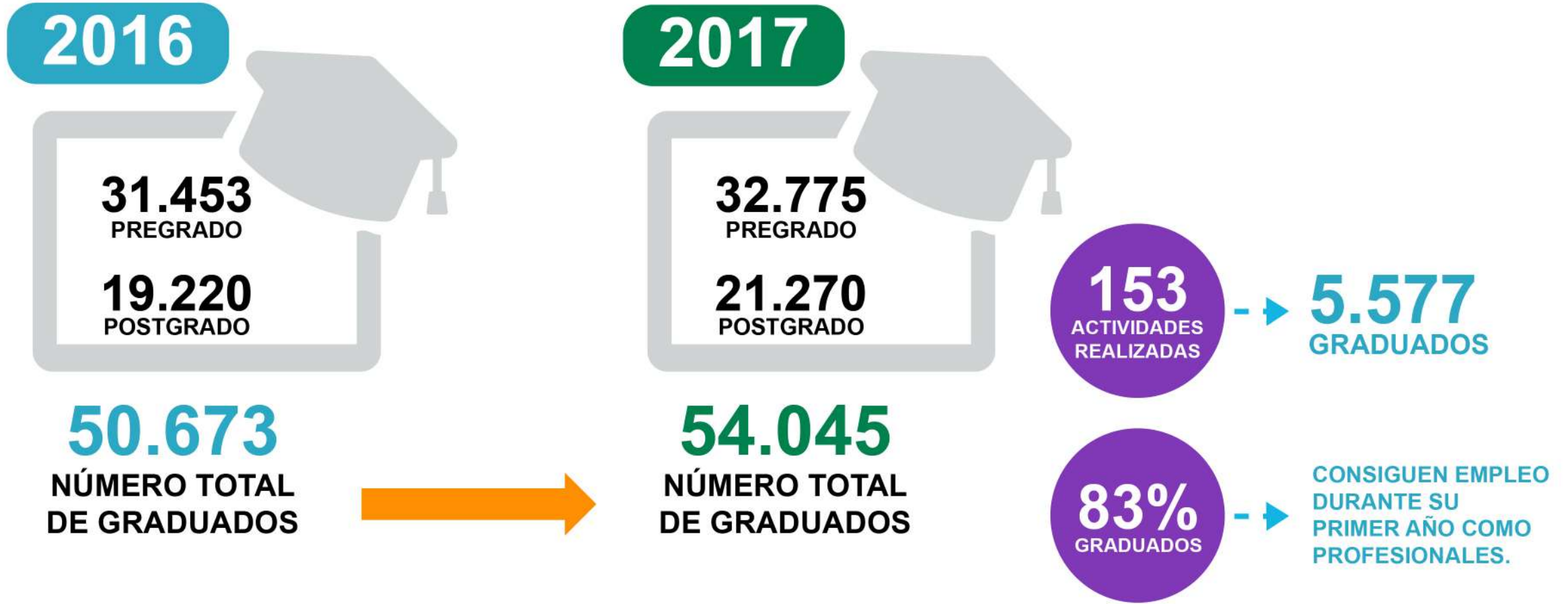

GRADUADOS

ALUMNI INALDE BUSINESS SCHOOL

2016

5.274

No AFILIADOS

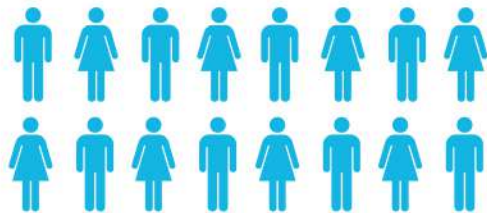

57

ACTIVIDADES
REALIZADAS

2.003
ASISTENTES

2017

5.500

No AFILIADOS

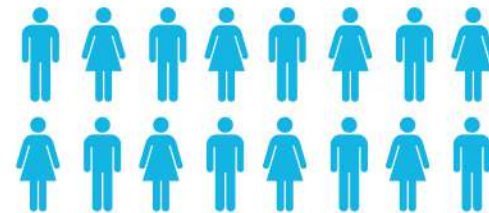

68

ACTIVIDADES
REALIZADAS

2.087
ASISTENTES



Consolidación de la proyección de la
Universidad, desde su identidad, para
contribuir al progreso y a la transformación
de la sociedad.

**MEMORIA
ACADÉMICA
2017**

PROYECCIÓN SOCIAL

Proyectos



PROYECCIÓN SOCIAL

Proyecto Sabana Centro Cómo Vamos



PROYECCIÓN SOCIAL

Enlazados por la paz



PROYECCIÓN SOCIAL

Blue Hack



PROYECCIÓN SOCIAL

Consultas

CONSULTORIO
DE
ASESORÍA
PERSONAL
Y FAMILIAR



CONSULTORIO
JURÍDICO



CENTRO DE
SERVICIOS
PSICOLÓGICOS



**2.000
CASOS**

CLÍNICA
UNIVERSIDAD
DE LA SABANA



**160.000
CONSULTAS**

- URGENCIAS
- HOSPITALIZACIÓN
- CONSULTA EXTERNA

LA SABANA EN LOS MEDIOS

Acreditación Salud Clínica



LA SABANA EN LOS MEDIOS

Visibilidad externa



VALORACIÓN

88,14%
POSITIVAS

11,66%
NEUTRAS

0,21%
NEGATIVAS

3.818
PUBLICACIONES

LA SABANA EN LOS MEDIOS

Comunicación interna



18
Total de Ediciones
Campus Estudiantes

42
Total de Ediciones
Campus Empleados

271
Total Boletines
Virtuales

1.365
Promedio total de
noticias en Campus

920
Promedio total de
noticias en Campus
Boletín virtual

LA SABANA EN LOS MEDIOS

Visibilidad

PÁGINA WEB

223.000
VISITAS

7.042
PÁGINAS

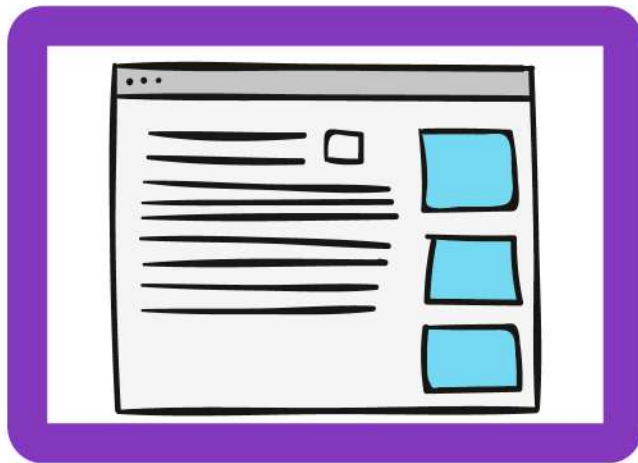

ACTUALIZACIÓN DE LA PÁGINA
24 DE MARZO DE 2017

REDES SOCIALES

 **49.700**
SEGUIDORES

 **56.069**
LIKES

 **9.250**
SEGUIDORES

 **52.012**
SEGUIDORES

LA SABANA EN LOS MEDIOS

Representación externa por parte del Rector

Miembro principal del Consejo Directivo de la Corporación Connect Bogotá Región, de la Cámara de Comercio de Bogotá
2013-2015 y 2017-2019

Miembro principal del Consejo Directivo de la Asociación Colombiana de Universidades - ASCUN
2016-2018.

Miembro de la Junta Directiva de Educational Testing Service – ETS, Estados Unidos.
Nombrado en septiembre de 2015 por un periodo de cuatro años.

Miembro invitado a la Junta Directiva de la Cámara Colombo Japonesa





Desarrollo de un campus a escala humana
que ofrezca un ecosistema de servicio a su
comunidad para el aprendizaje, la
convivencia y la innovación.

**MEMORIA
ACADÉMICA
2017**

RANKING MERCO

Posición



merco

MONITOR EMPRESARIAL DE
REPUTACIÓN CORPORATIVA

35

PUESTO
EMPRESAS CON
MEJOR REPUTACIÓN



3

PUESTO
UNIVERSIDADES

22

PUESTO

EMPRESAS QUE ATRAEN
Y RETIENEN EL TALENTO



4

PUESTO
UNIVERSIDADES

NUESTROS EMPLEADOS

Reconocimientos

43

PROFESORES
Y EMPLEADOS
ADMINISTRATIVOS

2016



60

PROFESORES
Y EMPLEADOS
ADMINISTRATIVOS

2017

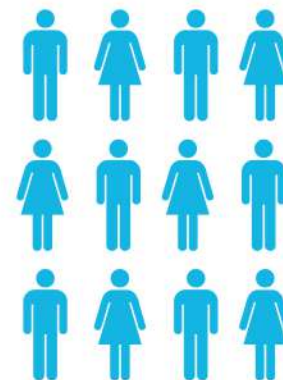

\$1.029
millones
de pesos

1.077
EMPLEADOS
2017

DONACIONES

Amigos Unisabana



Asociación Amigos
de la Universidad

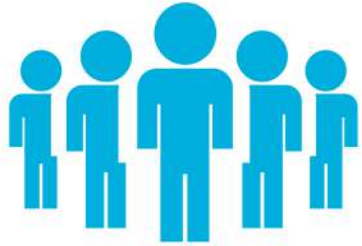

3.514
millones de pesos

Alimentemos
un sueño



108
donantes

2016

Asociación Amigos
de la Universidad

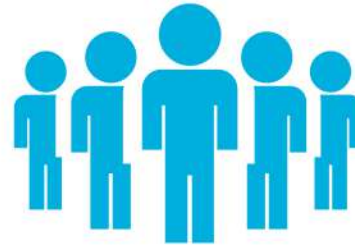

4.169
millones de pesos

Alimentemos
un sueño



103
donantes

2017



UNIVERSIDAD DE LA SABANA

Becas y financiación

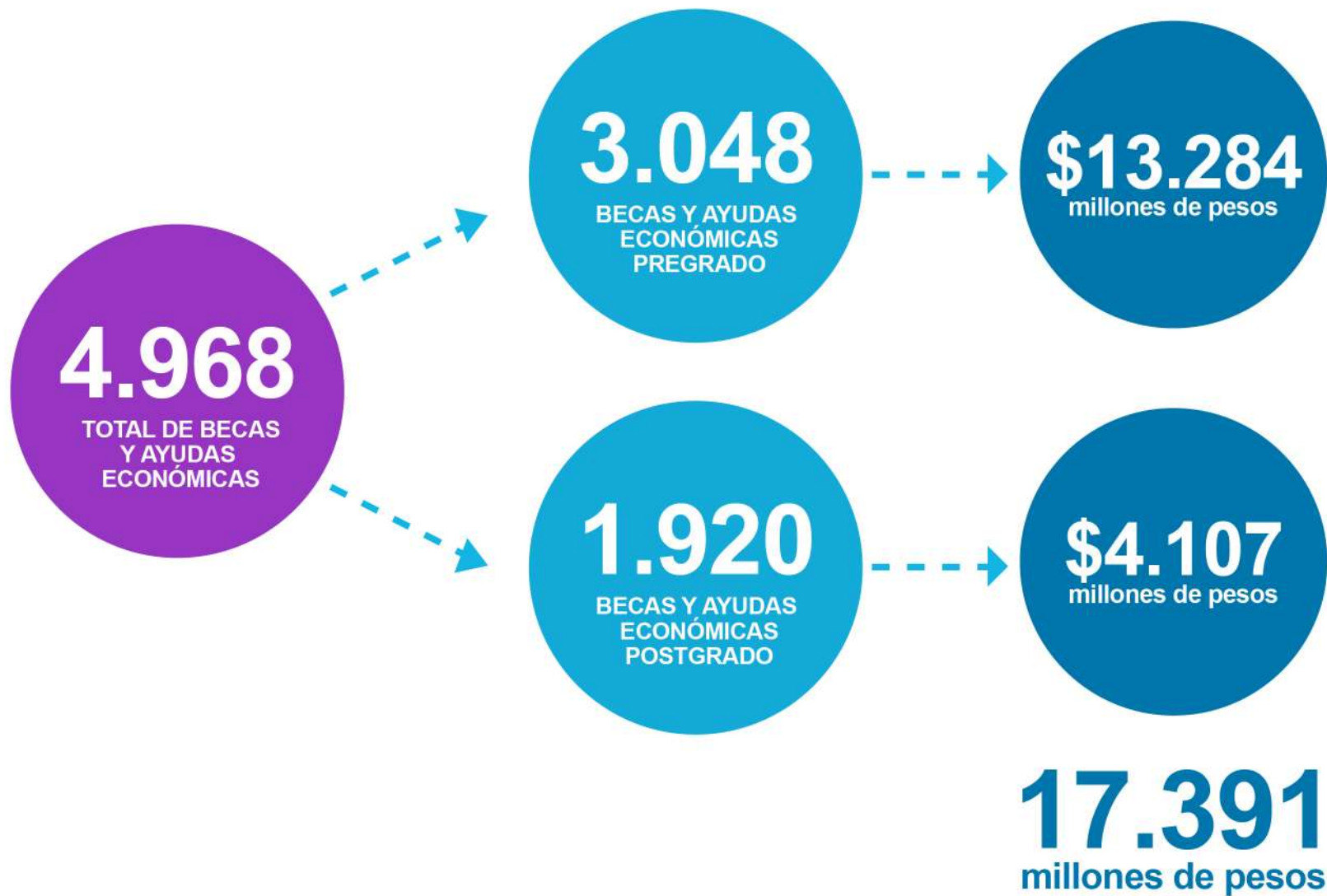

NUESTROS EMPLEADOS

Nombramientos



Juan Carlos
Zuleta

**Secretario Consejo
Fundacional**



Alfonso
Aza Jácome

**Secretario General
de INALDE Business
School**



Álvaro Enrique
Romero Tapia

**Decano de la
Facultad de Medicina**

NUESTROS EMPLEADOS

Nombramientos



Ana María
Córdoba Hernández

**Directora de Profesores e
Investigación de la
Facultad de Comunicación**



Dr. Yahira Rossini
Guzmán Sabogal

**Director de Profesores e
Investigación de la
Facultad de Medicina**



Juana Inés
Acosta López

**Directora de Profesores e
Investigación de la
Facultad de Derecho y
Ciencias Políticas**

NUESTROS EMPLEADOS

Nombramientos



María Belén
Tovar Añez

**Directora de Posgrados de
la Facultad de Medicina**



Martha Cecilia
Ramírez Torres

**Directora General de
Maestrías Facultad de
Derecho**



Diana María
Gómez Hoyos

**Directora de
Especializaciones de la
Facultad de Derecho**



NUESTROS EMPLEADOS

Nombramientos



Jairo
Montoya Torres

**Director del doctorado de
Logística y Gestión de
Cadenas de Suministros**



Camilo
Posada Torres

**Director de Maestría en
Derecho de la Empresa y
de los Negocios**



Fabio Enrique
Pulido Ortiz

**Director de Maestría en
Derecho Constitucional**

NUESTROS EMPLEADOS

Nombramientos



María Elisa
Moreno Ferguson

**Directora de Maestría en
Enfermería**



Jhon Alexander
Alba Vásquez

**Director de Maestría en
Pedagogía**



Rosa Julia
Guzmán Sabogal

**Director de Maestría en
Desarrollo Infantil**

NUESTROS EMPLEADOS

Nombramientos



María Patricia
Otero de Suárez

**Directora de la
Especialización en Terapia
Manual Ortopédica**



Claudia Esperanza
Suárez Acuña

**Directora de la
Especialización en Enfermería
en Cuidado Crítico**



NUESTROS EMPLEADOS

Nombramientos



Julio César
García Casallas

**Director del Programa
de Medicina**



Paola Soraya
Garzón López

**Directora del Programa
de Ingeniería Química**



Carolina
Trejos Robledo

**Directora del Programa
de Derecho**

NUESTROS EMPLEADOS

Nombramientos



María Fernanda
Hernández Beltrán

**Directora del Programa de
Licenciatura en Educación
Infantil**



Juan Camilo
Hernández Rodríguez

**Director de Programa de
comunicación Social y
Periodismo (E)**



Carlos Humberto
Barreto Tovar

**Director de Programa de
Licenciatura en Ciencias
Naturales de la Facultad
de Educación**

NUESTROS EMPLEADOS

Nombramientos



Manuel Javier
López Martínez

**Director de Programa de
Tecnología del Centro de
Tecnologías para la
Academia**



María José
Maldonado Calderón

**Directora de Prácticas de
la Facultad de Medicina**



NUESTROS EMPLEADOS

Nombramientos



María Isabel
Velásquez Ramírez

**Directora de Estudiantes
del Departamento de
Lenguas y Culturas
Extranjeras**



Rosa Elena
Criollo Cortés

**Directora de Estudiantes
de la Facultad de
Enfermería y
Rehabilitación**



NUESTROS EMPLEADOS

Nombramientos



María Fernanda
Rodríguez Moreno

**Directora de
Bienestar Universitario**



Miguel Alfredo
Barrios Alonso

**Director de la Unidad de
Control de Riesgos
Institucionales**



Edwin Roberto
González

**Director de Salud y
Seguridad Industrial**

NUESTROS EMPLEADOS

Nombramientos



Luz Dary
Chaves Muñoz

**Directora Comercial y de
Mercadeo Forum**



Humberto
Córdoba Ramírez

**Director Administrativo
Forum**



Lucy
Guerrero Lindarte

Directora de Alianzas

NUESTROS EMPLEADOS

Nombramientos



Cristian Camilo
Restrepo Santofimio

**Jefe Administrativo del
CTA**



Cesar Humberto
Casallas

**Jefe Administrativo de la
Facultad de Enfermería y
rehabilitación**





Sostenibilidad social, económica, ambiental
y de gobierno de la Universidad para
reafirmar su compromiso y responsabilidad
con la sociedad.

**MEMORIA
ACADÉMICA
2017**

RECURSOS TECNOLÓGICOS

Sistema de información

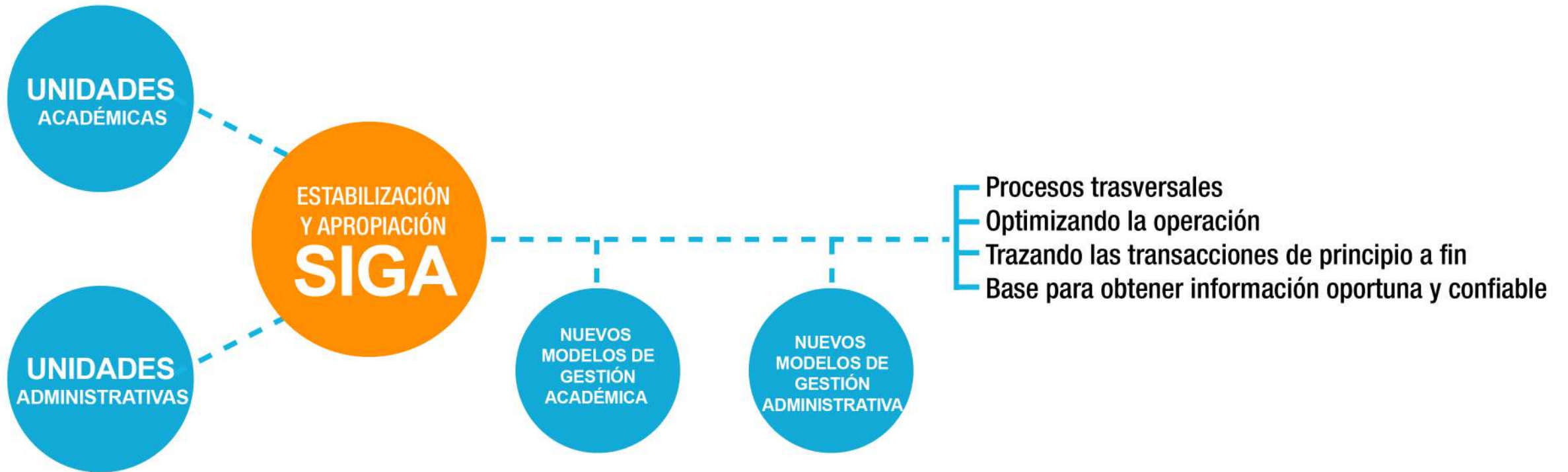

RECURSOS TECNOLÓGICOS

Sistema de información

**NUEVA
TECNOLOGÍA DE
TELECOMUNICACIONES**

REDES PON
(Passive Optical Network)

+ Ancho de banda

+ Velocidad de conexión

- Menor costos



UNIVERSIDAD DE LA SABANA

Cambios planta física - Biocentro de la Facultad de Ingeniería



UNIVERSIDAD DE LA SABANA

Cambios planta física - Adecuación del FabLab



UNIVERSIDAD DE LA SABANA

Cambios planta física - Aulas Atelier Bienestar y la remodelación de las oficinas alrededor de los mismos



UNIVERSIDAD DE LA SABANA

Cambios planta física - Mejoramiento de los senderos peatonales, adecuación de nuevos puestos de estudio



UNIVERSIDAD DE LA SABANA

Cambios planta física - Remodelación del Centro Médico



CENTRO DE ACONDICIONAMIENTO FÍSICO

CAF



BIENESTAR

Clínica

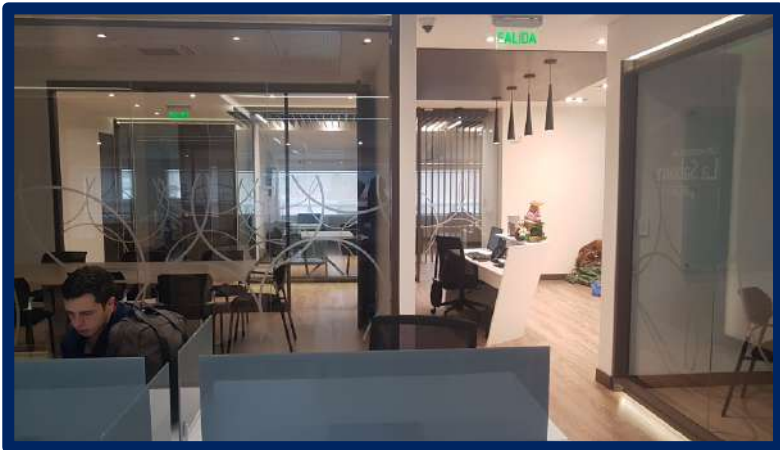
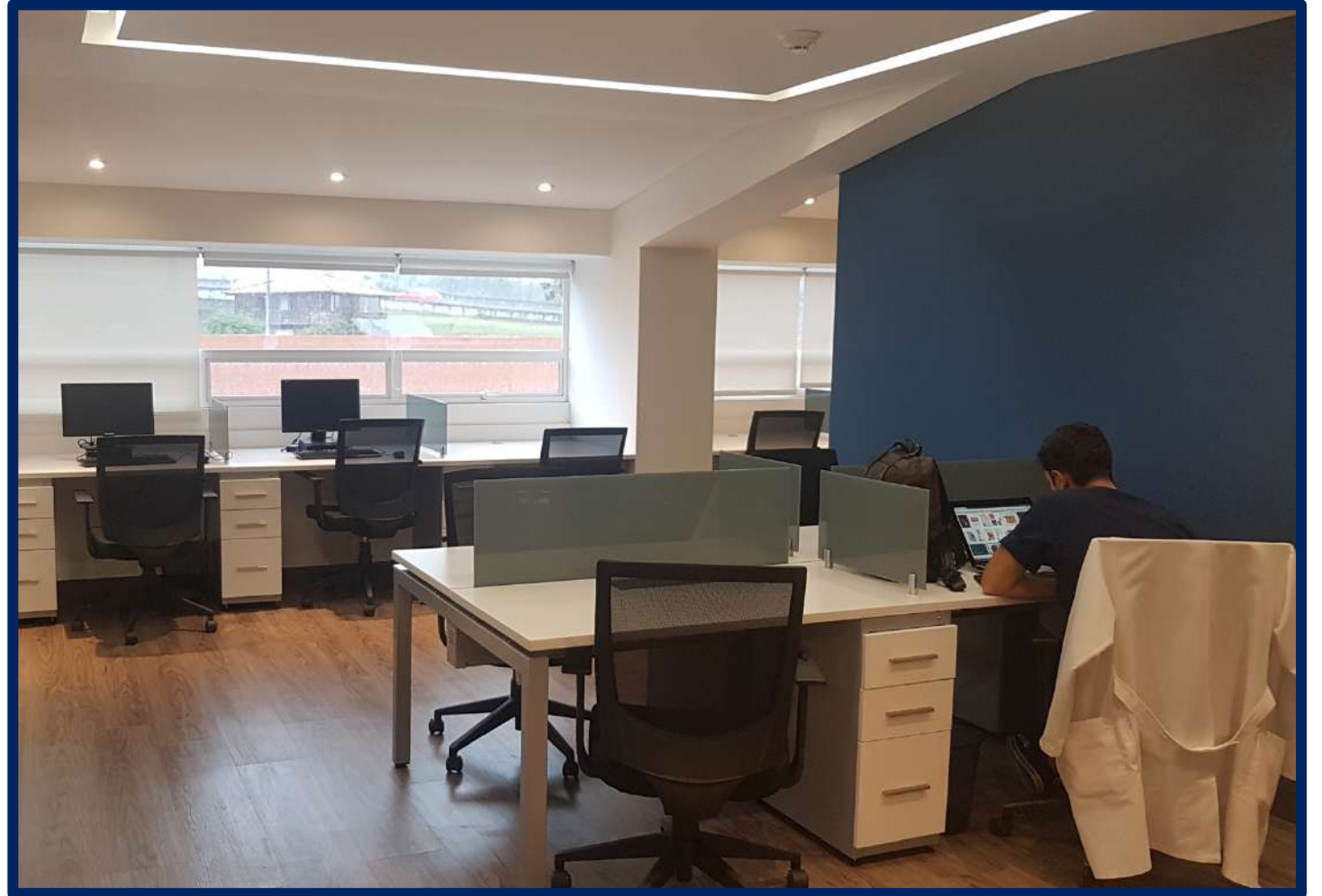

BIENESTAR

Clínica

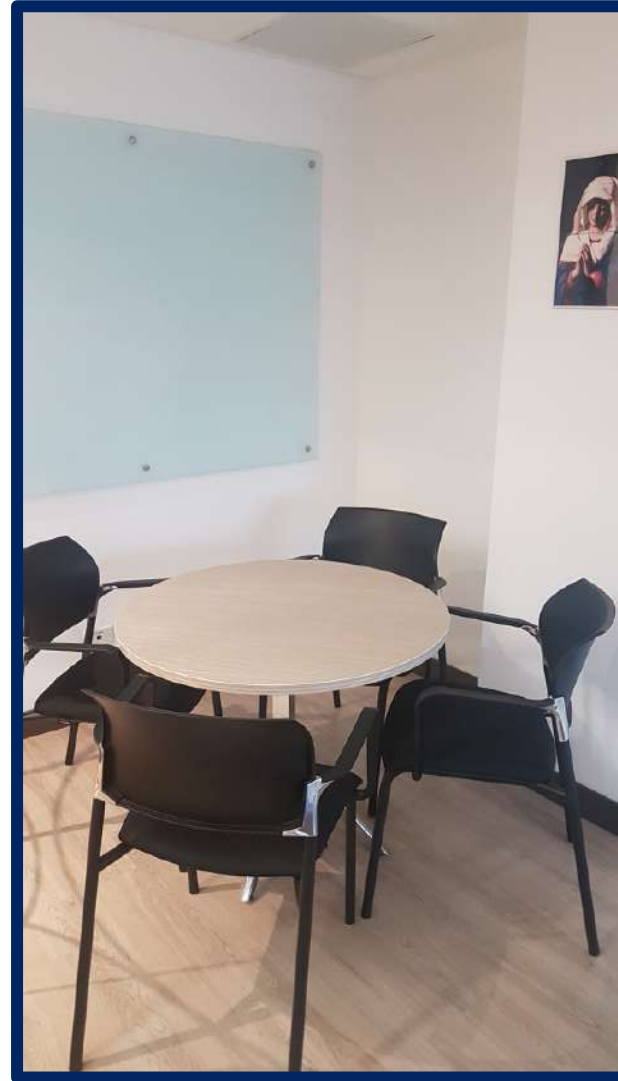

CLÍNICA UNIVERSIDAD DE LA SABANA

Ampliaciones planta física

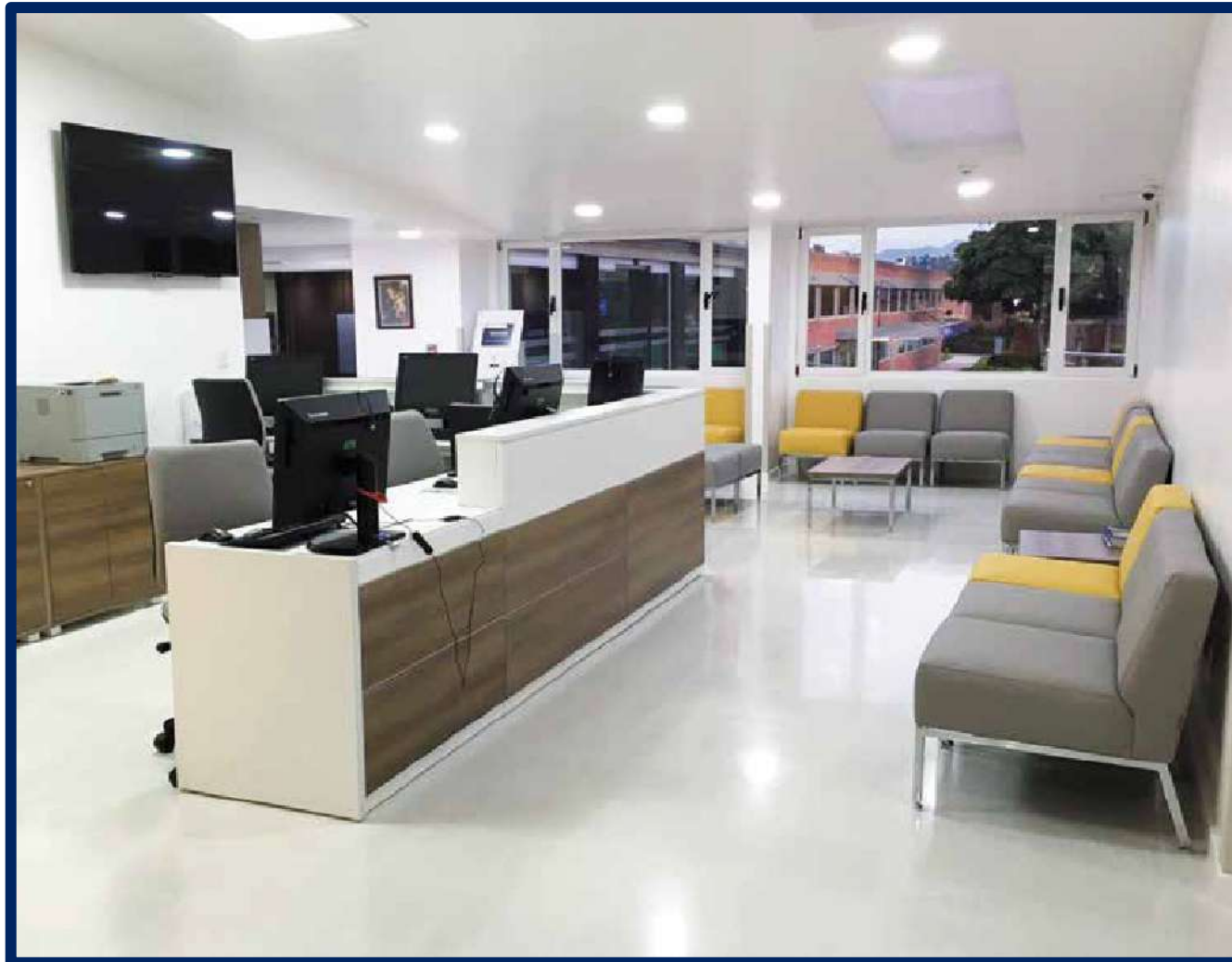

PLAN MAESTRO URBANÍSTICO

Proyecto de solución urbanística al desarrollo de la Universidad 2024



PLAN MAESTRO URBANÍSTICO

Proyecto de solución urbanística al desarrollo de la Universidad 2024



PLAN MAESTRO URBANÍSTICO

Proyecto de solución urbanística al desarrollo de la Universidad 2024



**MUCHAS
GRACIAS**

